

Карта планируемого размещения объектов местного значения

Масштаб 1:50 000

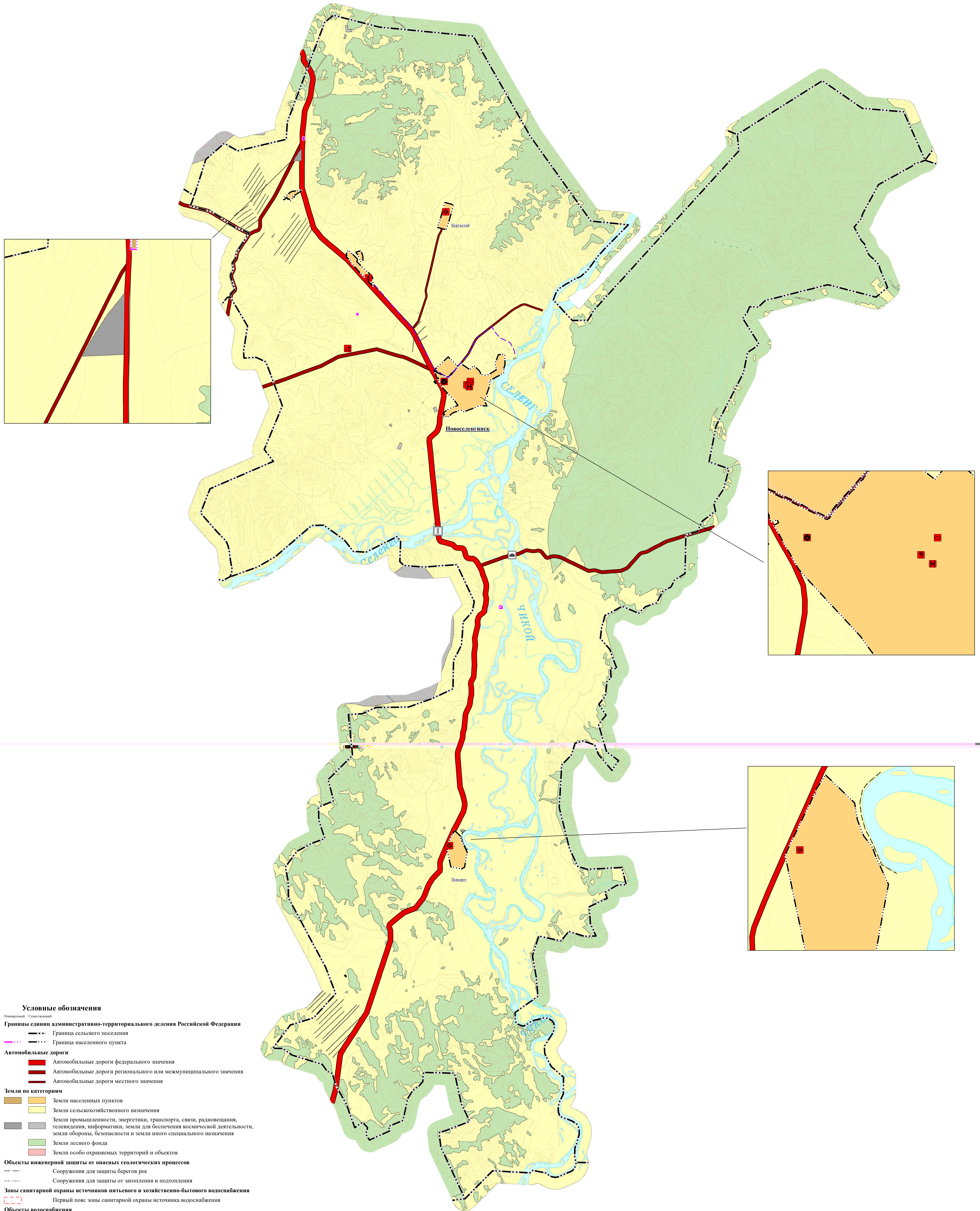

Условные обозначения

- Планируемый Существующий
- Границы единиц административно-территориального деления Российской Федерации**
- Граница сельского поселения
 - Граница населенного пункта
- Автомобильные дороги**
- Автомобильные дороги федерального значения
 - Автомобильные дороги регионального или межмуниципального значения
 - Автомобильные дороги местного значения
- Земли по категориям**
- Земли населенных пунктов
 - Земли сельскохозяйственного назначения
 - Земли промышленности, энергетики, транспорта, связи, радиовещания, телевидения, информатики, земли для обеспечения космической деятельности, земли обороны, безопасности и земли иного специального назначения
 - Земли лесного фонда
 - Земли особо охраняемых территорий и объектов
- Объекты инженерной защиты от опасных геологических процессов**
- Сооружения для защиты берегов рек
 - Сооружения для защиты от затопления и подтопления
- Зоны санитарной охраны источников питьевого и хозяйственно-бытового водоснабжения**
- Первый пояс зоны санитарной охраны источника водоснабжения
- Объекты водоснабжения**
- Объект водоснабжения
- Предприятия и объекты добывающей и обрабатывающей промышленности**
- Предприятия по переработке сельскохозяйственной продукции
- Объекты отдыха и туризма**
- Гостиницы и аналогичные коллективные средства размещения
 - Пешеходная (экологическая) туристская тропа
 - Объекты физкультурно-досугового назначения и активного отдыха
- Прочие объекты обслуживания**
- Объекты торговли, общественного питания
- Объекты физической культуры и массового спорта**
- Спортивное сооружение
- Объекты здравоохранения**
- Фельдшерско-акушерский пункт

						Внесение изменений в генеральный план		
						МО СП "Новоселенское" Селенгинского района		
						Генеральный план		
						МО СП "Новоселенское"		
						Карта планируемого размещения		
						ООО "Геомастер"		
Изм.	Кол.Уч.	Лист	№Док.	Подпись	Дата	Страна	Лист	Листов
Разработчик:						Уткин М.А.		